Административно-территориальное деление Витебской губернии в документах Государственного архива Витебской области

30 декабря 1918 года открылась очередная 6-я Северо-Западная областная конференция РКП(б) – I съезд КП(б)Б Белорусской республики.

1 января 1919 года был обнародован Манифест Временного рабоче-крестьянского советского правительства Беларуси, провозгласивший образование **Социалистической Советской Республики Белоруссия (ССРБ).**

В ее состав вошли Витебская, Гродненская, Минская, Могилевская губернии, часть уездов Виленской и Ковенской губерний, западные уезды Смоленской губернии.

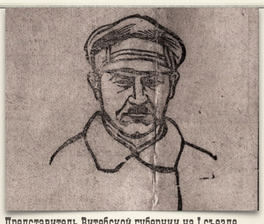

Представитель Витебской губернии на I съезде КП(б)Б Белорусской республики Василий Пантелеймонович Гребеник. Не позднее 13 мая 1922 г. Ф. 2269. Оп. 2. Д. 87. Л. 18.

Сотрудники Витебских губисполкома и губкома РКП(б). Не позднее 7 ноября 1918 г. Ф. 8742-п. Оп. 1. Д. 155. Л. 208а.

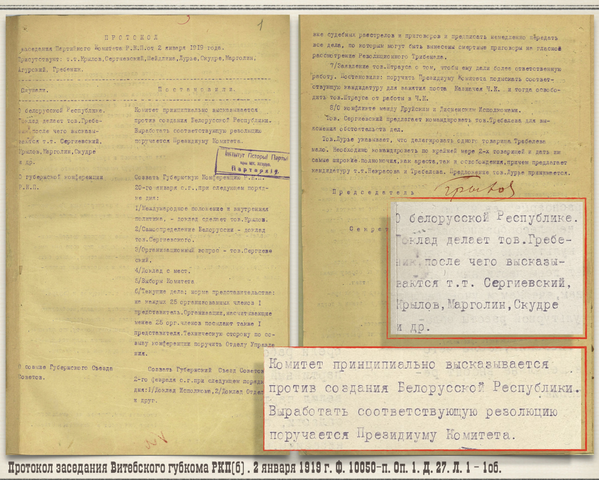

ПРОТОКОЛ
заседания Витебского Губкома РКП(б) 2 января 1919 года.
Присутствуют: т.т. Крылов, Сергиевский, Лейблин, Дурде, Скурде, Марголин, Агурский, Гребеник.

Вопрос. Постановили.

О белорусской Республике. Доклад делает тов. Гребеник, после чего выказываются т.т. Сергиевский, Крылов, Марголин, Скурде и др.

Комитет принципиально высказывается против создания Белорусской Республики. Выработать соответствующую резолюцию поручается Президиуму Комитета.

Секретарь

Протокол заседания Витебского губкома РКП(б). 2 января 1919 г. Ф. 10050-п. Оп. 1. Д. 27. Л. 1 – 1об.

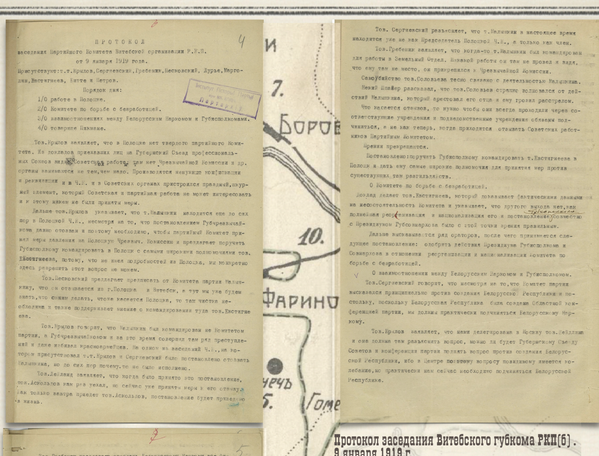

ПРОТОКОЛ
заседания Первого Комитета Витебской организации РКП.
от 9 января 1919 года.
Присутствуют: т.т. Крылов, Сергиевский, Гребеник, Бесновский, Дурде, Марголин, Витчинкин, Ботте и Петров.

Порядок дня:
1/О работе в Полоцке.
2/О Комитете по борьбе с безработицей.
3/О взаимоотношениях между Белоруссией Наркомом и Губисполкомом.
4/О поездке Крылова.

Тов. Крылов заявляет, что в Полоцке нет никакого временного Комитета. Он поехал прежде всего на Губернский Съезд профессиональных Союзов между Советскою работою для нет Чрезвычайной Комиссии и др. партий выяснился на последнем заседании, где присутствовали представители и решения и д.т.д. и в Советах сделаны некоторые прения, которые заключает, которые Советская и партийная работа не может интересовать и в этому время не была принята меры.

Далее тов. Крылов заявляет, что в Полоцке находится еще до сих пор в Большой Ч.К., несмотря на то, что постановление Губернаскомата решено отозвать в полному наполнению, чтобы переехал Комитет прежде чем отозвать на Полоцкую Чрезвыч. Комиссию и предлагает поручить Губернскому военкоматовскому в Полоцке в самом скорейшем выполнению сов. Наркомкомом, потому, что он имеет возможность на Полоцке, но возможно скоро сгрузить этот вопрос на месте.

Тов. Бесновский предлагает предложить от Комитета партии Витебскому, что он отзывается из Полоцка в Витебск, а что на тем будет решать что можно делать, чтобы имелось Полоцке, то так чтобы ликвидировать и после ликвидирует заняли с военкоматовским тов. тов. Витчинкин его.

Тов. Крылов говорит, что Полоцкий был военкоматом на Комитетом партии, в Губернаскомитете и на это время выяснено так для преступлений и для жгучих преимуществ. Он одного из военкомов Ч.К., он теперь преступлений т.т. Крылов и Сергиевский были поставлены отозвать Полоцкий, но до сих пор почему-то не было отозвано.

Тов. Лейблин заявляет, что тогда было решено это постановление, тов. Бесновский сам был тогда, но сейчас что принять меры и его отозвать для всего завтра приехал тов. Бесновский, постановление будет принято на месте.

Тов. Сергиевский реплицирует, что т. Бесновский в настоящее время находится так же как Председатель Большой Ч.К., и только лишь тем, что Гребеник заявляет, что когда-то т. Бесновский был военкомом и для работы в Земельный Отдел, Земельный работы он так не провел и надо, что его уже не место, он приглашается в Чрезвычайной Комиссии.

Секретарь тов. Бесновский тесно связан с деятельностью Полоцкого. Такой шифер реплицирует, что тов. Бесновский отрицательно относился от действий Полоцкого, который приглашает его отозвать его приказ дисциплины.

Что является отменным, то нужно чтобы они могли проходили через соответствующие учреждения и подчиненные учреждения обязаны подчиняться, а он как теперь, когда приходится оставить Советскую работу и подчиняется Партийным Комитетом.

Прения прекращаются.

Постановляют поручить Губернскому военкоматовскому т. Постоянного в Полоцк в дать ему самые широкие полномочия для полного чер против суммирования, как разъяснительно.

О Комитете по борьбе с безработицей.

Доклад делает тов. Витчинкин, который показывает фактическим анализом на неустойчивость Комитета и указывает, что другие нужно лишь, для полного уничтожения и использования его и постановляют Комитет с Председателя Губернаскомата тем и этой цели приняв правильно.

Далее выдвигается ряд вопросов, после чего принимается следующее постановление: отозвать работника Председателя Гребеника и Сергиевского и отменяет распоряжения и мероприятия начиная по борьбе с безработицей.

О взаимоотношения между Белоруссией Наркомом и Губисполкомом.

Тов. Сергиевский говорит, что несмотря на то, что Комитет партии высказывается принципиально против создания Белорусской Республики и поэтому, поскольку Белорусская Республика была создана Областной конференцией партии, мы должны практически подчиняться Белорусскому Наркому.

Тов. Крылов заявляет, что нами делегирование в Москву тов. Лейблин и они должны там разъяснить вопрос, можно ли будет Губернскому Совету Советов и конференции партии поднять вопрос против создания Белорусской Республики, или в Центре по этому вопросу появляются колебания, но практически нам сейчас необходимо подчиняться Белорусской Республике.

Протокол заседания Витебского губкома РКП(б). 9 января 1919 г. Ф. 10050-п. Оп. 1. Д. 27. Л. 4 – 5.

О взаимоотношения между Белоруссией Наркомом и Губисполкомом.

Тов. Сергиевский говорит, что несмотря на то, что Комитет партии высказывается принципиально против создания Белорусской Республики и поэтому, поскольку Белорусская Республика была создана Областной конференцией партии, мы должны практически подчиняться Белорусскому Наркому.

Тов. Крылов заявляет, что нами делегирование в Москву тов. Лейблин и они должны там разъяснить вопрос, можно ли будет Губернскому Совету Советов и конференции партии поднять вопрос против создания Белорусской Республики, или в Центре по этому вопросу появляются колебания, но практически нам сейчас необходимо подчиняться Белорусской Республике.

Тов. Гребеник предлагает отослать Белорусскому Наркому все финансовые сметы и если они не сумеют удовлетворить, то нам тогда уже придется иметь дело с центром.

По этому вопросу приняты слудещие постановления: 1/высказываясь принципиально против создания Белорусской Республики, Витебский Комитет находит необходимым практически подчиняться Белорусскому Наркому, 2/все финансовые сметы отослать Наркому Белоруссии.

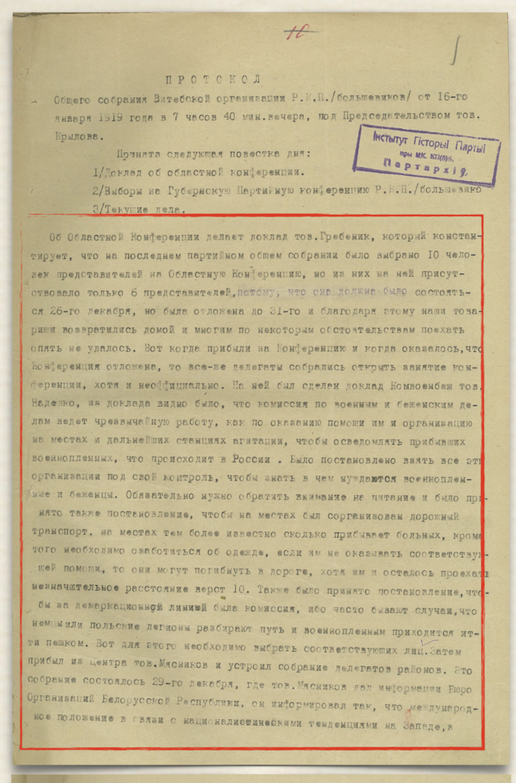

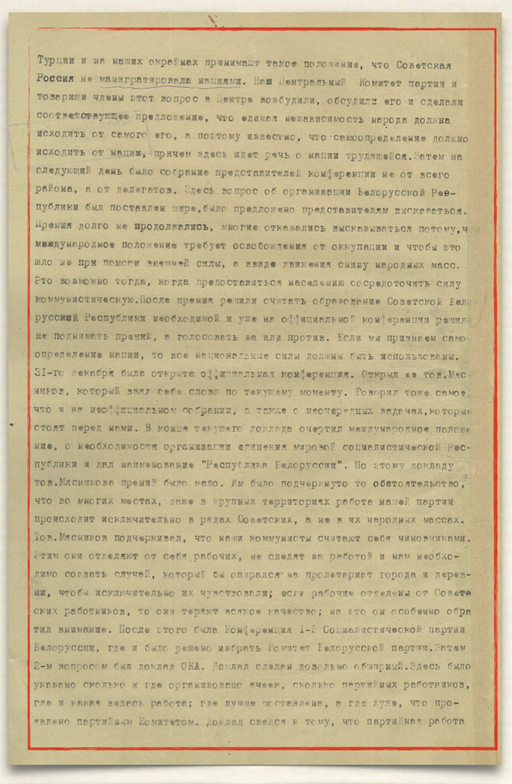

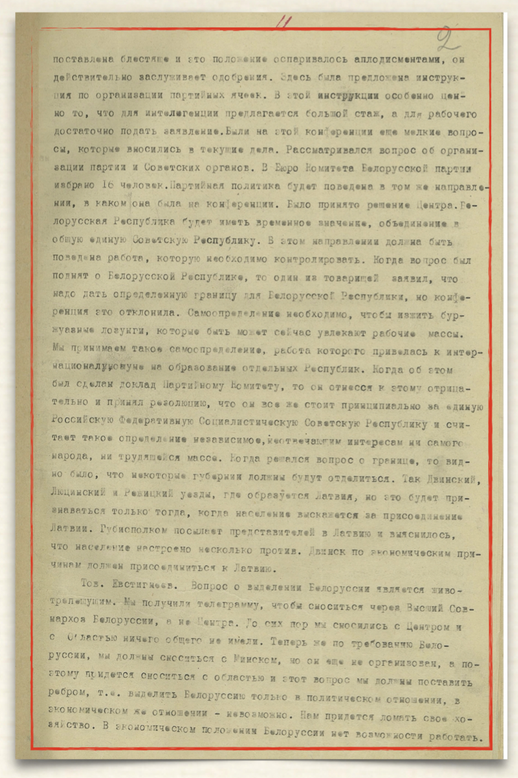

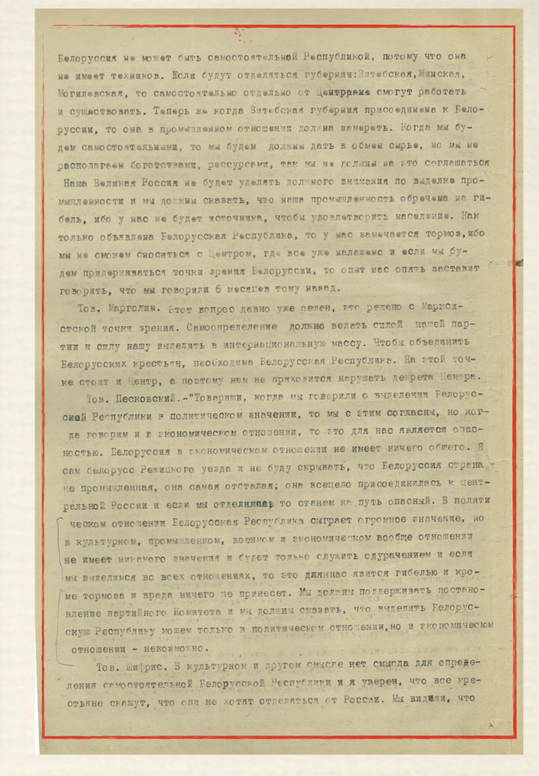

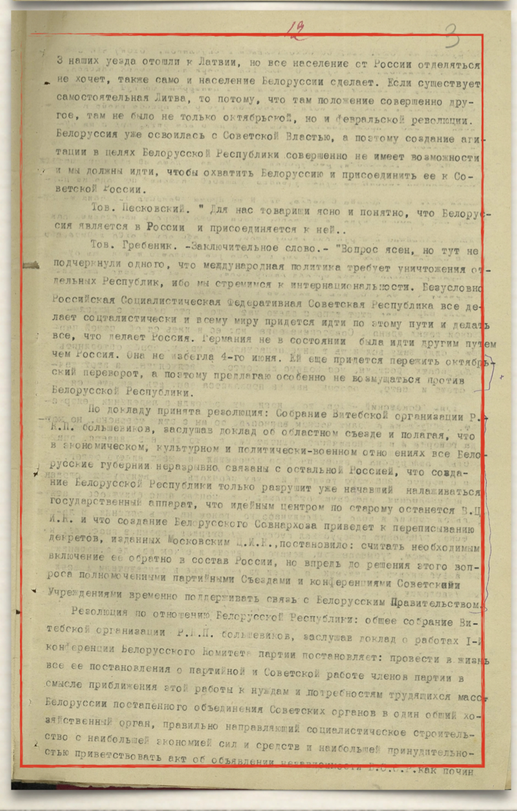

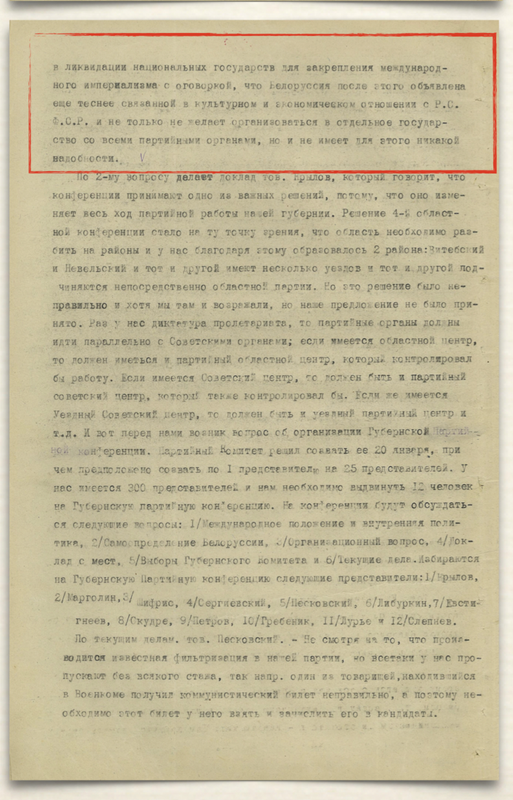

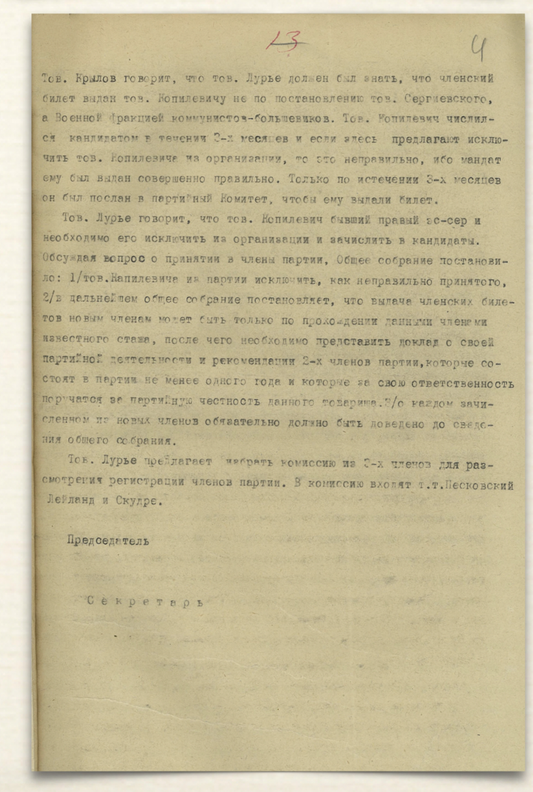

«...полагая, что в экономическом, культурном и политически-военном отношениях все белорусские губернии неразрывно связаны с остальной Россией, что создание Белорусской республики только разрушит уже начавший налаживаться государственный аппарат, что идейным центром по старому останется ВЦИК и что создание Белорусского совнархоза приведет к переписыванию декретов, изданных Московским ЦИК, постановило: считать необходимым включение ее обратно в состав России, но впредь до решения этого вопроса полномочными партийными съездами и конференциями советским учреждениям временно поддерживать связь с белорусским правительством».

Протокол общего собрания Витебской организации РКП(б). 16 января 1919 г.
Ф. 10050-п. Оп. 1. Д. 24. Л. 1 - 4.

«...разрешается нам выделить Витебскую губернию от Белорусской республики и присоединить к Советской России...»

С. И. Шейдлина

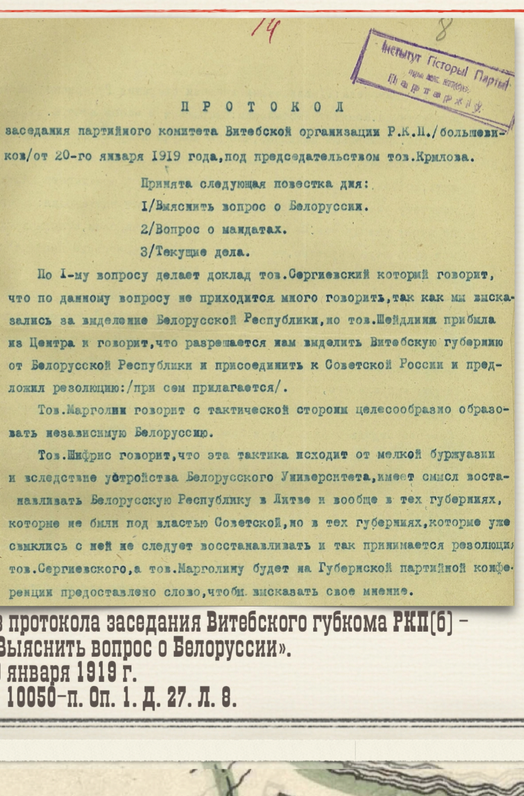

Из протокола заседания Витебского губкома РКП(б) - «Выяснить вопрос о Белоруссии». 20 января 1919 г.
Ф. 10050-п. Оп. 1. Д. 27. Л. 8.

Член Витебского губкома РКП(б) Сара Израилевна Шейдлина. Не позднее 7 ноября 1918 г.
Ф. 9742-п. Оп. 1. Д. 155. Л. 192а.

«...Витебская губерния выделена в партийном и советском отношении из Белорусской Республики..»

С. Н. Крылов

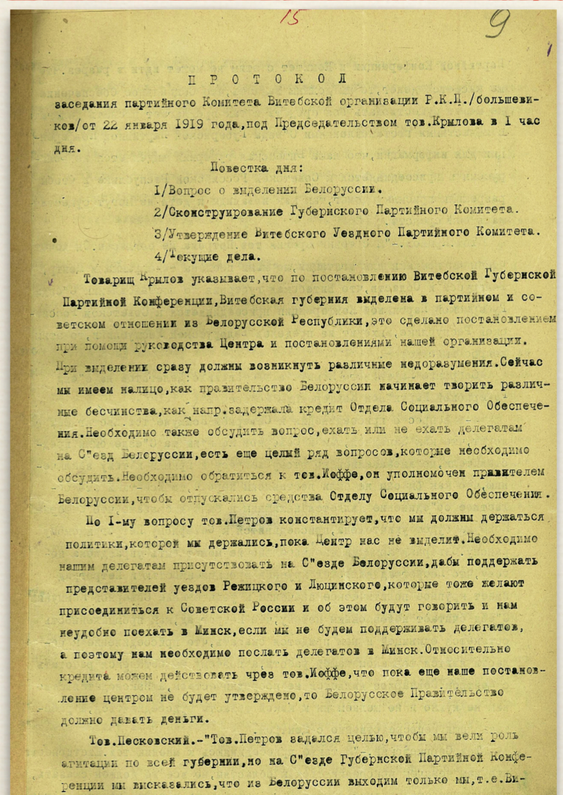

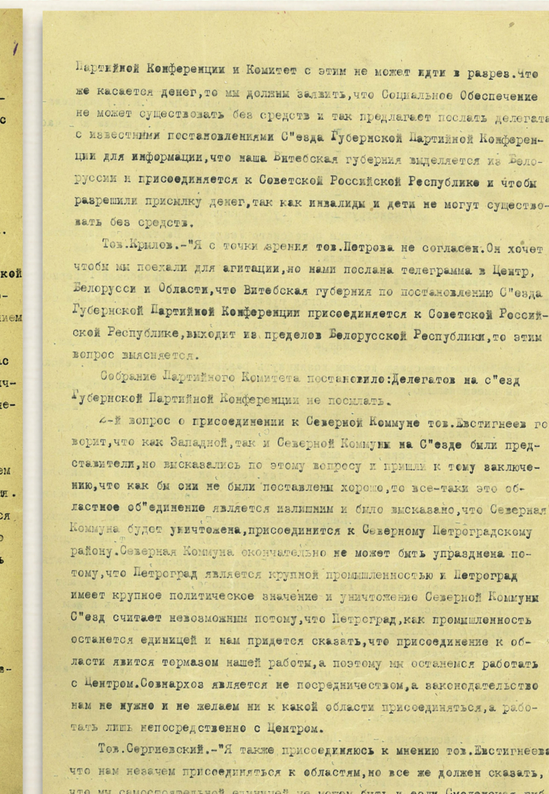

Из протокола заседания Витебского губкома РКП(б) - «Вопрос о выделении Белоруссии». 22 января 1919 г.
Ф. 10050-п. Оп. 1. Д. 27. Л. 9 - 9об.

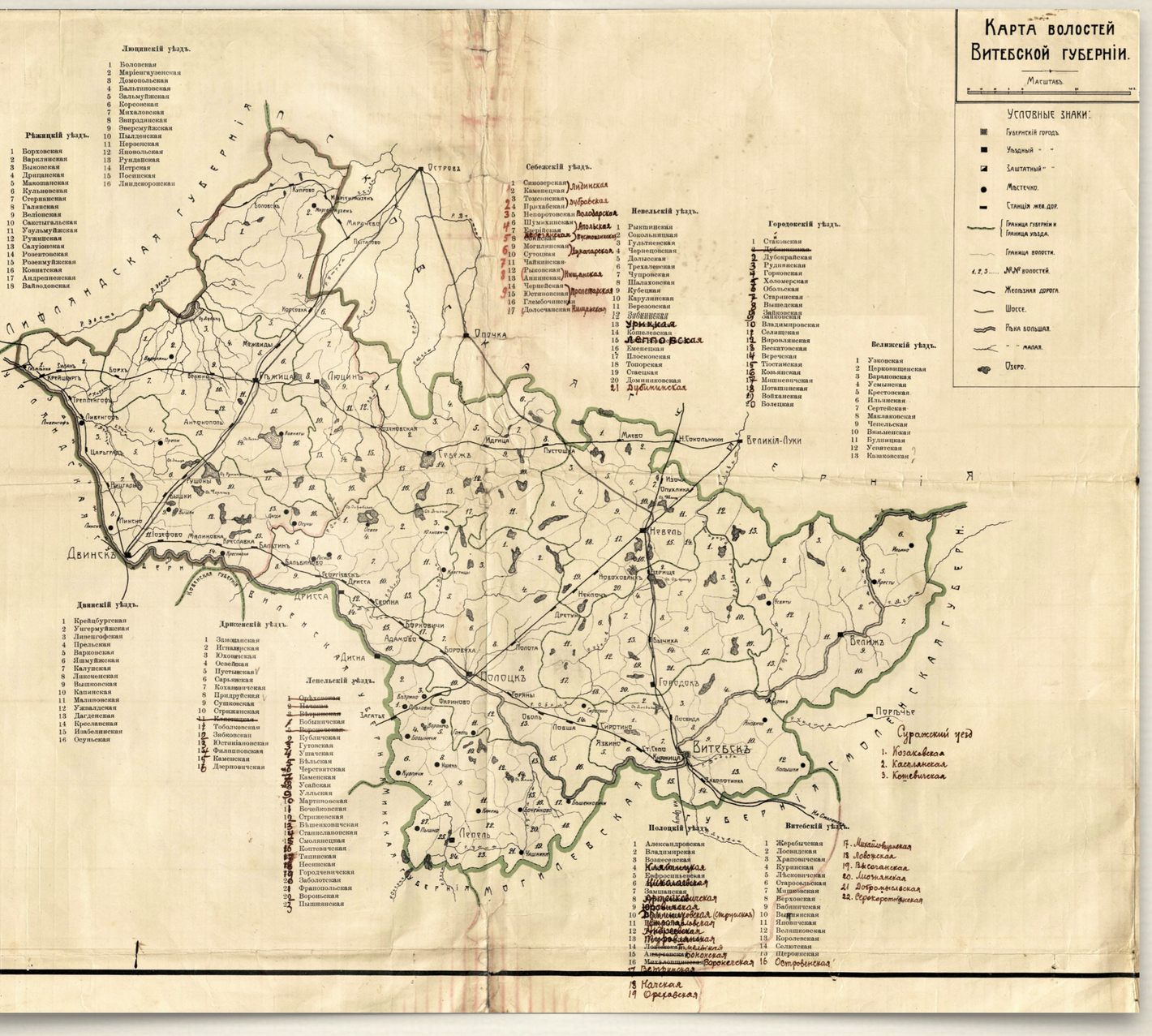

Карта Витебской губернии. 1919 г.
Ф. 807. Оп. 5. Д. 1.

«...получена телеграмма, в которой говорится, что белорусский центр отказался от нас...»

С. Н. Крылов

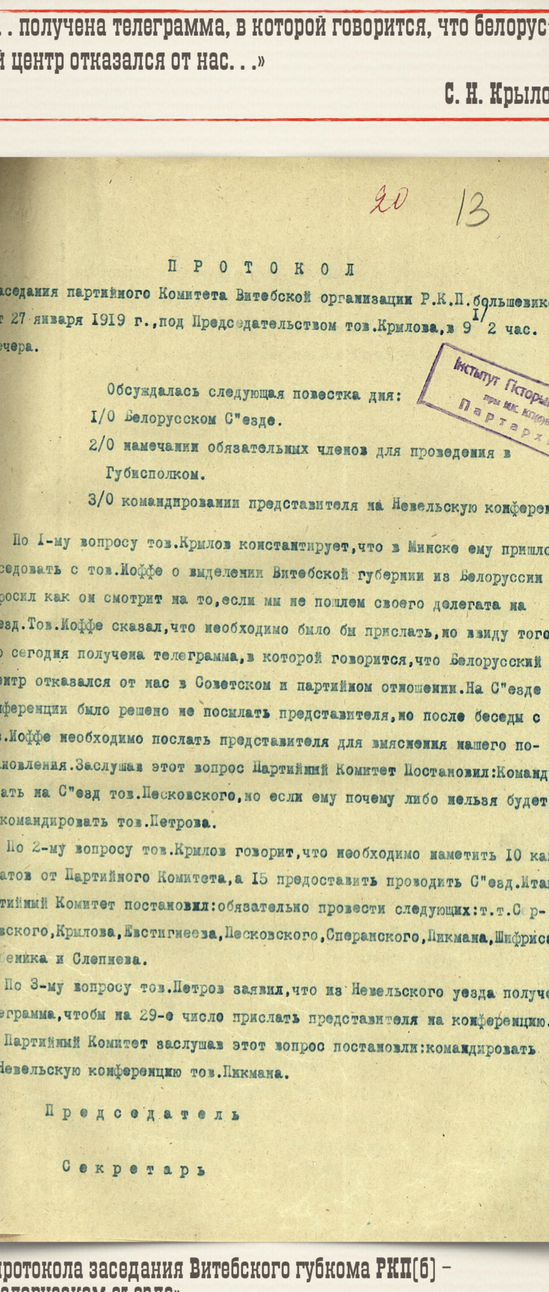

Из протокола заседания Витебского губкома РКП(б) - «О Белорусском съезде». 27 января 1919 г.
Ф. 10050-п. Оп. 1. Д. 27. Л. 13.

Карта Витебской губернии. 1921 г. Ф. 907. Оп. 5. Д. 1.

Пролетарии всех стран, соединяйтесь!

РАССЕКРЕЧЕНО
СТРОГО СЕКРЕТНО

...йская Коммунистическая Партия (Большевиков). ЦЕНТРАЛЬНЫЙ КОМИТЕТ.

БЮРО СЕКРЕТАРИАТА.

П20 I/с СЕКРЕТАРЯМ ГУБКОВ: 30/XI-23 г.

Смоленского, Витебского, Гомельского, Брянского.

Выписка из протокола № 49 заседания Политбюро ЦК от 29/XI-23 г.

СЛУШАЛИ:	ПОСТАНОВИЛИ:
I. Вопросы Н.К.И.Л.:	1. Принять первый пункт предложений комиссии О/Бюро о границах Белоруссии /см. приложение/.
а/О границах Белоруссии. /Б 26/I пр.№37 п.21/ /тов.Астрин/.	2. Предложить Президиуму ЦИК"а СССР в месячный срок оформить в советском порядке настоящее постановление, при чем комиссия ЦИК"а СССР/с обязательным участием в ней представителей ВСФР/СССР и РСФСР/ должна произвести работу по уточнению границ Белоруссии исходя из принятого пункта предложений комиссии Оргбюро.

/БАС/ Секретарь Цека

Правила о порядке хранения см. на обороте

82

ПРИЛОЖЕНИЕ К п.I-м ПРОТОКОЛА ПОЛИТБЮРО № 49 от 29/XI-23 года.

ПРЕДЛОЖЕНИЕ КОМИССИИ ОРГБЮРО ОБ ИЗМЕНЕНИИ ГРАНИЦ С.С.С.Р.и.УТВЕРЖДЕННОЕ ПОЛИТБЮРО 29/XI-23 г.

I. Присоединить к СССР родственные ей в бытовом, этнографическом и хозяйственно-экономическом отношениях нижеследующие уезды смежных губерний:

а/Городецкий и Мстиславский, Смоленской губ.;

б/Витебский, Полоцкий, Лепельский, Оршанский, Себежский, Дриссенский, Невельский, Городокский и Велижский уезды Витебской губ.;

в/Мозырский, Рогачевский, Быховский, Климовичский, Чаусский, Чериковский, Гомельский и Речицкий уезды Гомельской губ., присоединив остальные уезды: Стародубский, Новозыбковский, Брянский, Почепский и Суражский и Брянской губернии.

Верно: В. Шерстин

/БАС/

Выписка из протокола № 49 заседания политбюро ЦК РКП(б) «О границах Белоруссии» и приложение к ней.
29 ноября 1923 г.
Ф. 10050-п. Оп. 1. Д. 632. Л. 71, 72.

...ская Коммунистическая Партия (Большевиков). ЦЕНТРАЛЬНЫЙ КОМИТЕТ.

БЮРО СЕКРЕТАРИАТА.

Т.Т. АСАТКИНУ, МИНСКУ, КНОРИНУ, ГЕЛЕЙКОВУ, ГОРОТКОВУ.

Выписка из протокола № 61 заседания Оргбюро ЦК от 8 декабря 1923 г.

СЛУШАЛИ:	ПОСТАНОВИЛИ:
О включении представителей Витебского и Гомельского Губкомов РКП в комиссию ЦК по выработке партийных мероприятий в Белоруссии. /Постан.О.С. 17/11 О/Р.пр.№ 60 п.27/.	Включить в состав комиссии от Гомельского Губкома тов. Гелейкого /с правом замены/ и от Витебского Губкома т. Минска /с правом замены/.

/БАС/ СЕКРЕТАРЬ ЦК

Правила о порядке хранения см. на обороте.

Выписка из протокола № 61 заседания оргбюро ЦК РКП(б) «О включении представителей Витебского и Гомельского губкомов РКП в комиссию ЦК по выработке партийных мероприятий в Белоруссии».
21 декабря 1923 г.
Ф. 10050-п. Оп. 1. Д. 632. Л. 90.

Пролетарии всех стран, соединяйтесь!

СТРОГО СЕКРЕТНО
РАССЕКРЕЧЕНО

...ая Коммунистическая Партия (Большевиков). ЦЕНТРАЛЬНЫЙ КОМИТЕТ.

БЮРО СЕКРЕТАРИАТА.

...17/оп т.т.БУКИДЗЕ, ЧЕРЬЯКОВУ и ВИТЕБСКОМУ ГУБКОМУ. 29/XII 1923 г.

...ыписка из протокола № 58 заседания Политбюро ЦК от 29/XII 1923 г.

СЛУШАЛИ:	ПОСТАНОВИЛИ:
I. О границах Белоруссии т.Букидзе, представители Белоруссии - т.т.Червяков и Богуцкий, представитель Гомельского Губкома и 3-х уездов Гомельской губ. и 3-х уезда - Себежах, представитель Витебской губ. Смоленского Губкома - т. Викман/.	I. а/Руководствуясь этнографическими принципами, присоединяться к мнению большинства комиссии по вопросам и Богуцкий, представителя Белоруссии Гомельского Губкома и 3-х уездов Гомельской губ. и 3-х уезда - Себежах, представитель Витебской губ. б/Не возражать против присоединения к Белоруссии отдельных волостей из Речицкого уезда с преобладанием белорусского населения. в/Принимая во внимание, что дважды приглашенные представители Витгубкома не явились на заседание Политбюро, а также то, что большинство комиссии ЦИК сочло протест Витгубкома необоснованным, оставить его без последствий.

Секретарь Цека

Правила о порядке хранения см. на обороте.

Выписка из протокола № 58 заседания политбюро ЦК РКП(б) «О границах Белоруссии».
29 декабря 1923 г.
Ф. 10050-п. Оп. 1. Д. 632. Л. 92.

ПРОЛЕТАРИИ ВСЕХ СТРАН, СОЕДИНЯЙТЕСЬ!

...ЙСКАЯ КОММУНИСТИЧЕСКАЯ ПАРТИЯ (БОЛЬШЕВИКОВ).

Витебский Губернский Комитет.

Витебск, 8 — 1924 г.

В ПОЛИТБЮРО ЦК РКП /а/.

...постановления Политбюро от 29 Декабря по вопросу ...присоединении Витебского уезда к Белоруссии ...ставке одного из новых непонятно по вниманию ...ение Витебского правительства, необеспеченное не...ие представителя Витебского на заседаниях, не...ся на вызовы.

...в ходе по существу в связи с решением Политбюро ...Белорусскому вопросу, Витебский в целях восста...ения истины, считает необходимым сообщить ЦК сле...

...ленный вызов на заседание Политбюро 30 Декабря ...получен Витебским Губкомом 19 декабря в 2 часа ...ыс. через нас после отъезда в Москву, тем ...нее представитель Губкома тов. Ковков на другой ...ень выехал и прибыл в ЦК, где имел свидание с секре...ем ЦК тов. Молоковым, которым ему и было сообщено, ...вопрос отложен на следующие недели и что представ...ель Губкома будет снова вызван.

...второй вызов с приглашением на заседание 29 Декаб...ря получен в Витебске 22 декабря в час. утра. Ясно, ...что прибыть на заседание 25 декабря, в виду того, что ...Витебска до Москвы около суток езды, и ввиду отсут...ствия товарища, представителя Губкома, не мог.

...Таким образом, совершенно очевидно, что оба раза ...представитель Витгубкома не мог присутствовать по при...чинам независящим и извещения Губкома Секретариатом ...о днях заседания, а потому обвинение в неявке, несмотря ...на вызовы, Витгубком на себя не принимает. просит

...ного Секретарь

Ответ. секретарь Витгубкома РКП

3 в Гос. тип. Зак. № 2234 3—5000 экз.

Письмо Витебского губкома РКП(б) в политбюро ЦК РКП(б) о причинах неявки представителей Витебского губкома РКП(б) на заседание политбюро ЦК РКП(б).
29 декабря 1923 г.
Ф. 10050-п. Оп. 1. Д. 632. Л. 93.

Себежский уезд.
1 Толмачская
2 Володарская
3 Пустошкинская
4 Пролетарская
5 Себежская
6 Ямщанская
7 Лунагарская

Невельский уезд.
1 Маевская
2 Чернецовская
3 Усть-Дольская
4 Изоченская
5 Новохованская
6 Володарская
7 Уритская
8 Холомерская
9 Ленинская

Бочейковский уезд.
1 Угачская
2 Ютинская
3 Лепельская
4 Несинская
5 Бешенковичская
6 Чашникская
7 Лукомльская
8 Ульяновская
9 Черейская

Оршанский уезд.
1 Обухская
2 Великосельская
3 Высоцкая
4 Новотухинская
5 Бобрская
6 Толочинская
7 Кохановская
8 Баранская
9 Старосельская

Витебский уезд.
1 Селищенская
2 Вышедская
3 Городокская
4 Храповицкая
5 Ловизинская
6 Каменская
7 Кузнецовская
8 Королевская
9 Унишевская
10 Островенская
11 Сокольницкая
12 Лиознянская
13 Сеннеская
14 Высочанская
15 Добромысленская

Полоцкий уезд.
1 Дриссенская
2 Семеновская
3 Пролетарская
4 Красноармейская
5 Володарская
6 Борковичская
7 Первомайская
8 Бухаринская
9 Трудовая
10 Ленинская
11 Калининская
12 Октябрьская
13 Крестьянская

Велижский уезд.
1 Узковская
2 Усватская
3 Усмынская
4 Ильинская
5 Крестовская
6 Суражская
7 Велижская
8 Селезневская

Карта Витебской губернии.

Масштаб в лигах Дойчмы Ю.Кверт.

Карта Витебской губернии.
1923 г.
Ф. 907. Оп. 5. Д. 1. Л. 9.

24.а/Передать на рассмотрение комиссии ЦИК СССР по определению границ Белоруссии вопрос о присоединении к укрупненной Белоруссии трех северных уездов Витебской губ./Невельского,Велижского и Себежского/.

СЛУШАЛИ: ПОСТАНОВИЛИ:

1/Для руководства партийной работой в пределах укрупненной Белоруссии создается впредь до ближайшей партийной конференции/областной/ укрупненной Белоруссии вместо нынешнего ЦБ Белоруссии временное Белорусское Бюро ЦК РКП с правами областных Бюро ЦК РКП.

Секретарь Цека

СЛУШАЛИ: ПОСТАНОВИЛИ:

5/Утвердить следующий состав временного Белорусского Бюро ЦК РКП:т.Асаткин /представитель ЦК РКП и Секретарь временного Бюро/,т.т.Богуцкий, Червяков,Ходаш,Адамович,Нодель /от ЦБ Белоруссии/, т.т.Медне,Дьяков,Трунтеев,Дищепов /от Витебской губ./,т.т.Бровкович и Рисник /от Гомельской губ./ и тов.Брандбург /от Смоленской губ./.

Выписка из протокола № 66 заседания политбюро ЦК РКП(б) «О партийных мероприятиях в укрупненной Белоруссии».
4 февраля 1924 г.
Ф. 10050-п. Оп. 1. Д. 632. Л. 106 – 107.

ПРОТОКОЛ № 38
ЗАСЕДАНИЯ БОЛЬШОГО ПРЕЗИДИУМА ВИТЕБСКИСПОЛКОМА

Присутствовали: т.т. ТРУНТЕЕВ,ДРУЗЬКИН,ВИЦЕ,ПЕТРОВ,ЮРКОВИЧ и Представитель Наркомфина Совнаркома Б.ССР.-по приему Витебской Губернии тов. АДАМОВИЧ.-
4 марта 1924 года.

СЛУШАЛИ: ПОСТАНОВИЛИ:

1.О передаче части территории Витебской Губернии и Белорусской Республике.

I. На основании постановления ВЦИКа Р.С.Ф.С.Р. от 4-го Февраля 1924 года,Витебская Губерния и граничащие по марте 1920 года, за исключением ВЕЛИЖСКОГО,СЕБЕЖСКОГО и НЕВЕЛЬСКОГО уездов и волостей по тр[illegible] на марте-в виду преобразования в [illegible] белорусского народного,подлежащ[illegible] на присоединение с 5-го Марта [illegible] года к БЕЛОРУССКОЙ РЕСПУБЛИКЕ и составляет с ней одно целое.

2. Всем Исполкомам Отдельн[illegible] Исполкомов и руководителям всех учреждений и предприятий срочно сноситься в своей деятельности с соответствующими Центральными учреждениями ВСФР.-

3. Все граждане Отдельных и БЕЛОРУССКИХ частей губерний по вопросам с коими ранее обращались в Губисполком и Р.С.Ф.С.Р. и на входящие в компетенцию местных органов власти с 10 марта 1924 года должны обращаться в соответствующие ЦЕНТРАЛЬНЫЕ УЧРЕЖДЕНИЯ ВСФР.т.е. в БЕЛОРУССИИ и пр.- в г. ВИТЕБСК.-

4. Все вопросы,связанные с ликвидацией Губернских учреждений и пр.,подлежат разрешению ЦЕНТРАЛЬНЫМИ УЧРЕЖДЕНИЯМИ, согласимым ст. 5-ое Марта 1924 года.

5. ВИТЕБСКИЙ ГУБИСПОЛКОМ и СОВНАРКОМ ВСФР, обязуются всем силами по обслуживанию отъезжающих и ликвидации территорий, во всех отношениях,оказывая РАБОТНИКАМ,ЧЛЕНАМ и СЕМЬЯМ ПРИЕХАВШИМ ПОЛНОЕ УЧАСТИЕ в СОЦИАЛИСТИЧЕСКОМ СТРОИТЕЛЬСТВЕ ВСФР.

2. Акт о присоединении частей Витебской Губернии к Белорусской Советской Социалистической Республике к Федеративной Республике,согласно постановления ВЦИКа Р.С.Ф.С.Р. от 4-го Февраля 1924 г.

АКТ-УТВЕРДИТЬ.-

3. О ликвидации Губисполкома.

Президиум считает необходимым на предстоящем очередном Заседании Пленума Губисполкома -5-го Марта с.г. образовать ТРЕХЧЕЛОВЕЧЕСКУЮ КОМИССИЮ, со всего Окружного Комитета, вплоть до окончания всего периода Обходов и ЛИКВИДАЦИИ ГУБИСПОЛКОМА.-

4. Об образовании Губернского Общества с.х. кредита.

Выделить Правление Губернского Общества с.х. кредита в составе:
1. БУЛГАКОВ-ПРЕДСЕДАТЕЛЬ
2. ЛЕВОВ- тов. Председателя
3. КОРОЛЕВСКОЙ- Члены
КАНДИДАТЫ:
1/ ЛИТВИН 2/ КОМАРОВ.
ОБЩЕГО ОБЩЕСТВА в сост. состоит:
1. ЛИТВИН-Председатель,2/ЛЕВОВ
3.ЛЕВОВ,4.КОРОЛЕВСКИЙ,5/КОЖУХ,
6. СМОЛЕНСКИЙ, 7. КАЛАЧЕВ.

КАНДИДАТЫ:
1. КОЛЕС, ЛИТВИН,
ЖЕЛЕЗНОДОРОЖНИКИ, в сост.состоят:
1.НОВОСЕЛОВ, 2. ЗАГРАНИЧ,3. ГЕОРГИЕВСКИЙ.

ПРЕДСЕДАТЕЛЬ ПРЕЗИДИУМА /ЛИТВИН/
СЕКРЕТАРЬ /ЖУКАВА/

Протокол заседания Большого президиума Витебского губисполкома о передаче части территории Витебской губернии в состав БССР.
4 марта 1924 г.
Ф. 66. Оп. 1. Д. 271. Л. 102–104.

Выписка из протокола № 76 заседания политбюро ЦК РКП(б) «О работе временного бюро ЦК по проведению в жизнь мероприятий по укрупнению Белоруссии».
5 марта 1924 г.
Ф. 10050-п. Оп. 1. Д. 632. Л. 174.

«...Витебский губисполком и Витебский губком РКП подлежат немедленной ликвидации»

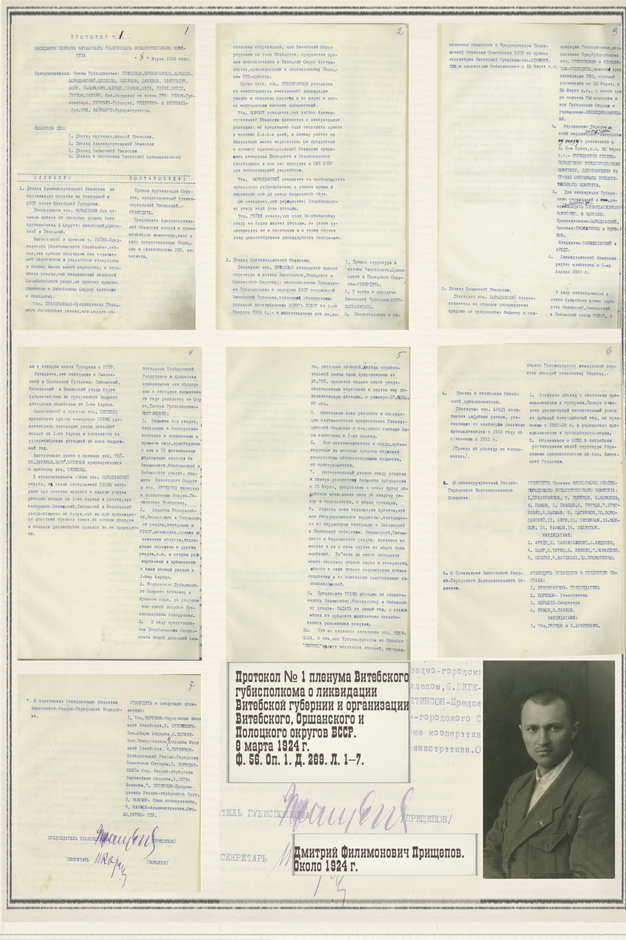

Протокол № 1 пленума Витебского губисполкома о ликвидации Витебской губернии и организации Витебского, Оршанского и Полоцкого округов БССР.
9 марта 1924 г.
Ф. 56. Оп. 1. Д. 269. Л. 1–7.

Дмитрий Филимонович Прищепов. Около 1924 г.

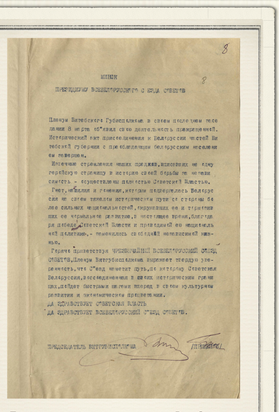

Приветственное письмо пленума Витебского губисполкома президиуму Всебелорусского съезда Советов.
Не ранее 9 марта 1924 г.
Ф. 56. Оп. 1. Д. 269. Л. 9.

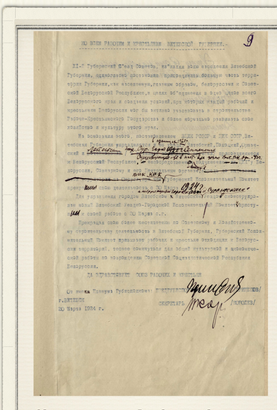

Обращение пленума Витебского губисполкома «Ко всем рабочим и крестьянам Витебской губернии».
20 марта 1924 г.
Ф. 56. Оп. 1. Д. 269. Л. 9.

К истории вопроса